PARA SCHWIMMEN

IN DEUTSCHLAND

VOM NACHWUCHSSPORT ZUM SPITZENSPORT

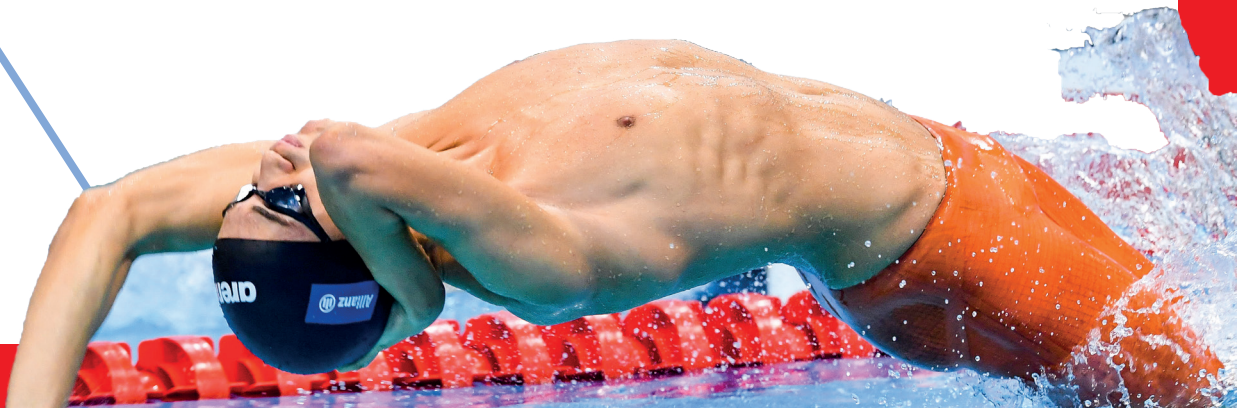

WER SIND WIR?

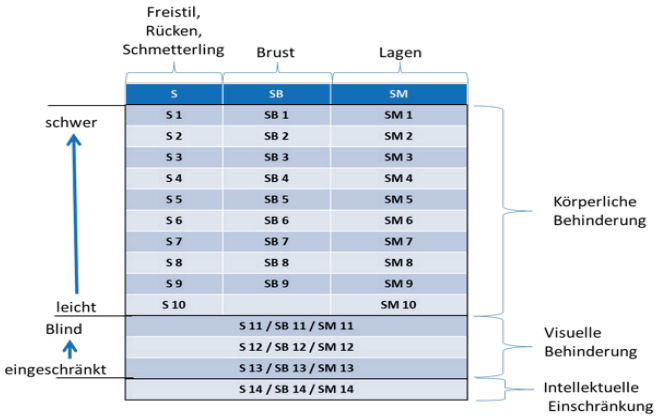

Para Schwimmen gehört zu den **ältesten Sportarten im Behindertensport** und ist seit 1960 Bestandteil des Wettkampfprogramms der Paralympics. Es können nahezu Sportler*innen mit allen Behinderungsarten antreten.

MÖCHTEN SIE MEHR ERFAHREN?

WWW.PARASPORT.DE/SPORTARTEN/PARA-SCHWIMMEN

Folgende **Startklasseneinteilungen** gibt es im Para Schwimmen:

- **Startklassen 1 - 10:**
  mit funktionellen-körperlichen Einschränkungen
- **Startklassen 11 - 13:**
  mit visuellen Einschränkungen
- **Starklasse 14:**
  mit intellektuellen Einschränkungen

NATIONALMANNSCHAFT

UNSERE ERFOLGE

12 X GOLD

Paralympics 2020+1 (Tokyo)
WM 2022 (Madeira)
WM 2023 (Manchester)

13 X SILBER

WM 2022 (Madeira)
WM 2023 (Manchester)

11 X BRONZE

Paralympics 2020+1 (Tokyo)
WM 2022 (Madeira)
WM 2023 (Manchester)

Allianz

WORLD C
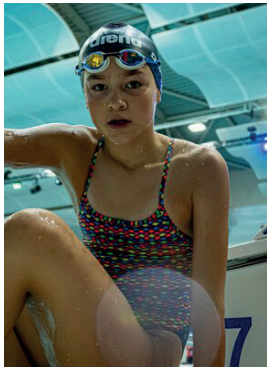

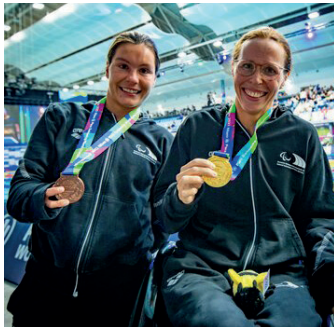

JUGENDNATIONALMANNSCHAFT

AKTUELLE MEDIENPRÄSENZ

Para-Schwimmteam beeindruckt bei WM mit 17 Medaillen - Sportschau

Josia Topf: Die Geschichte eines Kämpfers - ZDF

Vision Gold Folge 138 - Juni 2023

Gina (21) überwindet die Enttäuschung ihres Lebens - TRU DOKU

Elena Krawzow (Germany/Swimming) Documentary Serie

Team D Paralympics Podcast mit Malte und Ole Braunschweig

WOFÜR STEHEN WIR?

Im Para Schwimmen leben wir diese Werte und stehen mit allem, was wir tun hinter diesen Botschaften.

Inklusion & Vielfalt

Höchstleistungen & Selbstvertrauen

Außergewöhnliche Persönlichkeiten

Inspirtaion & Motivation

WARUM BIETEN WIR EINE PARTNERSCHAFT AN?

Wir bieten eine Partnerschaft, um....

... den Para Schwimmsport in Deutschland langfristig und nachhaltig weiterzuentwickeln.

... Menschen mit Behinderung zur Bewegung zu motivieren und ihnen den Zugang zu Schwimmangeboten zu eröffnen.

... gemeinsame Werte zu vermitteln und eine vielfältige Gesellschaft mitzugestalten.

... Aufmerksamkeit für die Belange von Menschen mit Behinderung zu schaffen.

WAS BIETEN WIR?

In die Partnerschaft bringen wir mit:

- Mitreißenden Sport und beeindruckende Athlet*innen.
- Innovative und kreative Ideen zur Darstellung und Aktivierung der Partnerschaft.
- Werte von hoher sozialer und gesellschaftlicher Bedeutung.
- Ein engagiertes, fachkundiges und sympathisches Team – auch hinter den Athlet*innen.
- Moderne und schnelle Kommunikation auf verschiedensten Plattformen (Instagram, Facebook, Webseite).

WIE WOLLEN WIR PARTNERSCHAFTEN LEBEN?

Flexibel & anpassungsfähig

Auf Augenhöhe

Im stetigen Austausch

Langfristig & nachhaltig

Und mit Fokus auf das Wesentliche: Die Athlet*innen und den Sport!

WIE KÖNNEN PARTNER-SCHAFTEN AUSSEHEN?

1.

Hauptsponsoring

Exklusiv mit umfassendem Leistungspaket, welches in einem gemeinsamen Workshop erarbeitet werden kann.

2.

Individuelle Partnerschaft

Speziell auf die Bedürfnisse des Partners zugeschnitten.

3.

Einmalige Unterstützung

Für Verbandsmaßnahmen, wie z.B. Trainingslager, Wettkämpfe oder für eine Meisterschaft oder für einen Sichtungslehrgang.

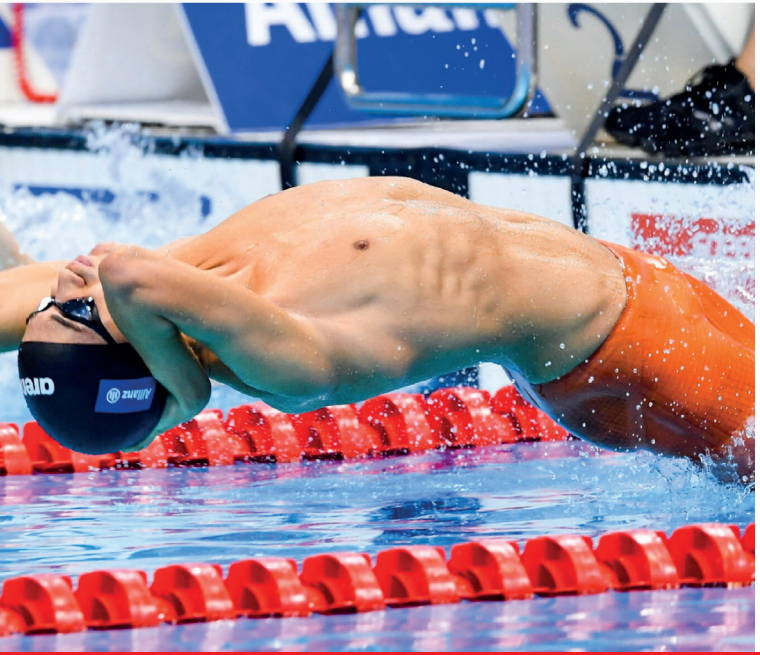

Konkret könnte dies wie folgt aussehen:

- Anbringung der Werbung oder des Logos auf unserer Einkleidung, sowie auf Pokalen, Urkunden, Meldeergebnisse, Protokollen, Autogrammkarten.
- Autogrammstunde und Meet&Greet.
- Aufstellen von Plakatwänden oder Transparenten bei nationalen und internationalen Wettkämpfen.
- Stellen eines Infostandes bei der IDM (Internationale Deutsche Meisterschaften) und DKM (Deutschen Kurzbahnmeisterschaft).
- Lautsprecherinformationen oder Werbefilme, z.B. bei der IDM (Internationale Deutsche Meisterschaften).

WOFÜR SUCHEN WIR SPONSOREN?

Finanzierung von:

- Teameinkleidung, z.B. zur einheitlichen Repräsentation bei nationalen und internationalen Wettkämpfen und Trainingslagern
- Trainingsgeräte, z.B. Faszienrollen, Schnorchel, Pull-Kick, Flossen, Widerstandsgeräte
- Professionelle Ernährungsberatung
- Kosten für internationale Wettkämpfe
- Ehrenpreise für Sportler*innen/Trainer*innen des Jahres, z.B. beste internationale Leistung
- Nachwuchsmaßnahmen, z.B. Schnupperangebote „Schwimmen mit Handicap“

ERFAHREN SIE MEHR ÜBER UNS:

PARASCHWIMMEN

PARASCHWIMMEN_DEUTSCHLAND

WWW.DBS-NPC.DE

SPRECHEN SIE UNS AN!

Gemeinsam können wir ganz neu denken und die passenden Sponsoringmaßnahmen für Ihr Engagement konzipieren und umsetzen.

Kontakt:

Dajana Pechtl
E-Mail: dajana.pechtl@t-online.de